

- Per Kure 1897
- Kure & Natvig 1911
- Norsk Motor og Dynamofabrik 1913
 - Hasle
 - AESA (Elektrisk Bureau)
- Elektra 1924-37 1967
- EB/ABB/National 1987
- ABB - Drammen 1988

«Det er ikke mange av vor bys industrielle bedrifter, hvis lokaler har saa prektig en beliggenhet og saa tiltalende omgivelser som AS Norsk Motor- og dynamofabrik. Haslesletten heter stedet, og der har fabrikken kjøpt ikke mindre end 80 maal grund, saa der ikke bliot er god anledning for utvidelse, men ogsaa god plads for arbeiderboliger. Og en friskere og friere beliggenhet for en arbeiderkoloni, vil man ikke ha saa let for at finde.»

Norsk Motor og Dynamofabrik

KRISTIANIA NÆRINGS- OG FORRETNINGSLIV

drift, grubelokomotiver, elektriske sporvogn og lokomotiver for likestrøm og vekselstrøm, udførelse av elektriske anlæg og salg av elektriske maskiner og materiel av enhver art.

En stor fordel for firmaet under løsningen av disse omfattende opgaver er det, at det gennem sin forbindelse med Almänna Svenska Elektriska Aktiebolaget har adgang til at fabrikere flere ved patent beskyttede maskiner, hvorav kan nævnes: regulerbare transformatorer for elektriske smelteovner efter Induktionssystemet. Av saadanne er netop leveret 3 stk. til A/S Arendals Smelteverk med regulerapparater paa tilsammen 9500 hk, $\frac{34000}{50}$ volt, 25 per. En av disse sees midt paa fig. 3. Autosynkrone 3-fasemotorer, hvorved den i de fleste tilfælder ubehagelige faseforskyvelse ved vekselstrøm-kraftanlæg kan bortelimineres; 3-fasemotorer med polomkobling og tandemkobling,

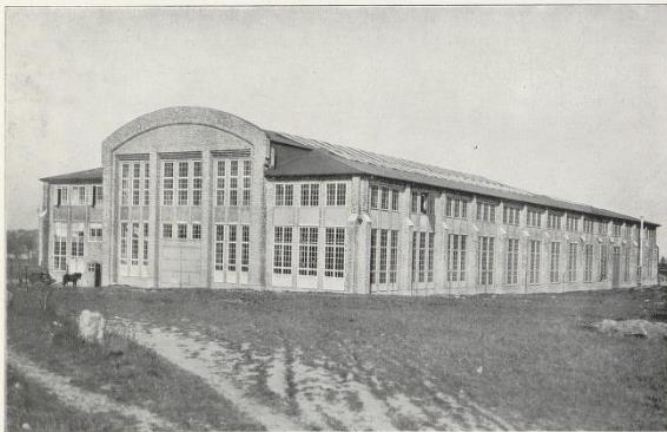

Fig. 1. Eksterier av fabriken.

hvorved man paa en heldig maate har løst reguleringspørsalet for 3-fasemotorer, som særlig anvendes for større grubehæiser, samt 1-fase- og 3-fasekommutatormotorer.

KRISTIANIA NÆRINGS- OG FORRETNINGSLIV

Vi nævnte ovenfor, at fabrikkbygningen ligger paa Hasleletten i Østre Aker, ikke langt fra bygrænsen. Det er en mægtig murbygning, som baade i sit ydre og sin indre anordning gir indtryk av at være særdeles velskikket for sit formaal. En betragtelsesværdig fordel for denne fabrik, som fabrikkerer saa store maskiner, er at den ved et sidespor til Grefsen—Alnabrubanen har direkte forbindelse med landets jernbanenet. Fabrikbygningen optar foreløbig (der er som nævnt let adgang til utvidelser) en gulvflate av 3800 kvadratmeter. Maskinhallen er udført med en stor monteringshal i midten i hele bygningens længde og med gallerier til begge sider.

Det virket ganske imponerende det store rum, rikelig belyst som det var gennem en



Fig. 2. Interier fra montagehallen omkring den 1/7 15.

AKTIESELSKAPET
NORSK MOTOR- OG DYNAMOFABRIK

FABRIK OG KONTOR:
HASLE PR. KRISTIANIA.
UTSALG: AKERSGATEN 7.

TELEFONCENTRAL
55 25, 14 952, 19 403, 19 404.
UTSALGET 12 332.

TELEGRAMADRESSE:
DYNAMOFABRIKEN,
KRISTIANIA.

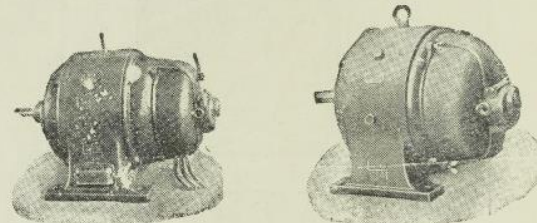

Komplette **elektriske anlæg**
av enhver art og størrelse.

Overslag gratis!

Stort lager av **motorer, transfor-**
matorer og **apparater.**
Installationsmateriel.
Osramlamper.





Kure takker.

*Maleri av Per Kure
avsløres 30.9.1942*



De tilstedeværende.



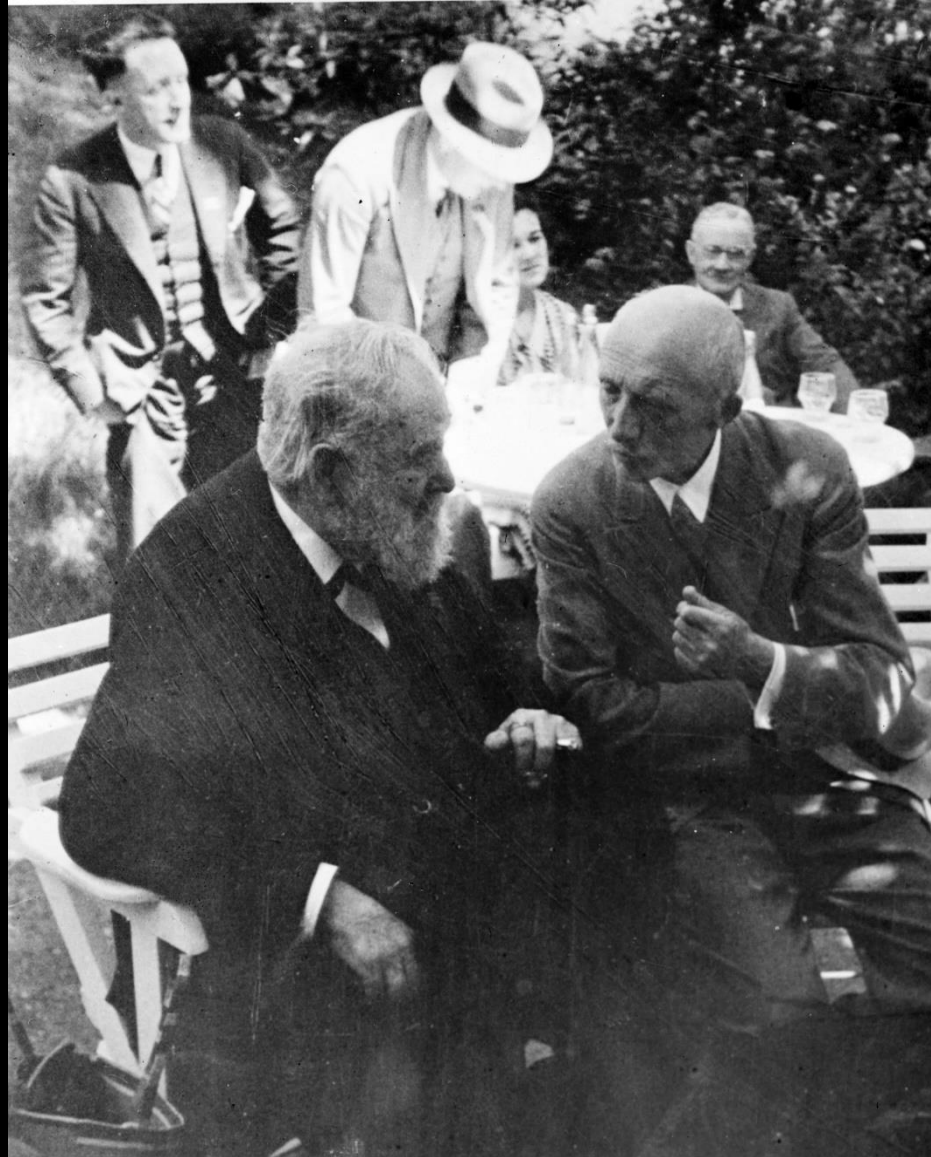

Pilsetredet 33 - 1917





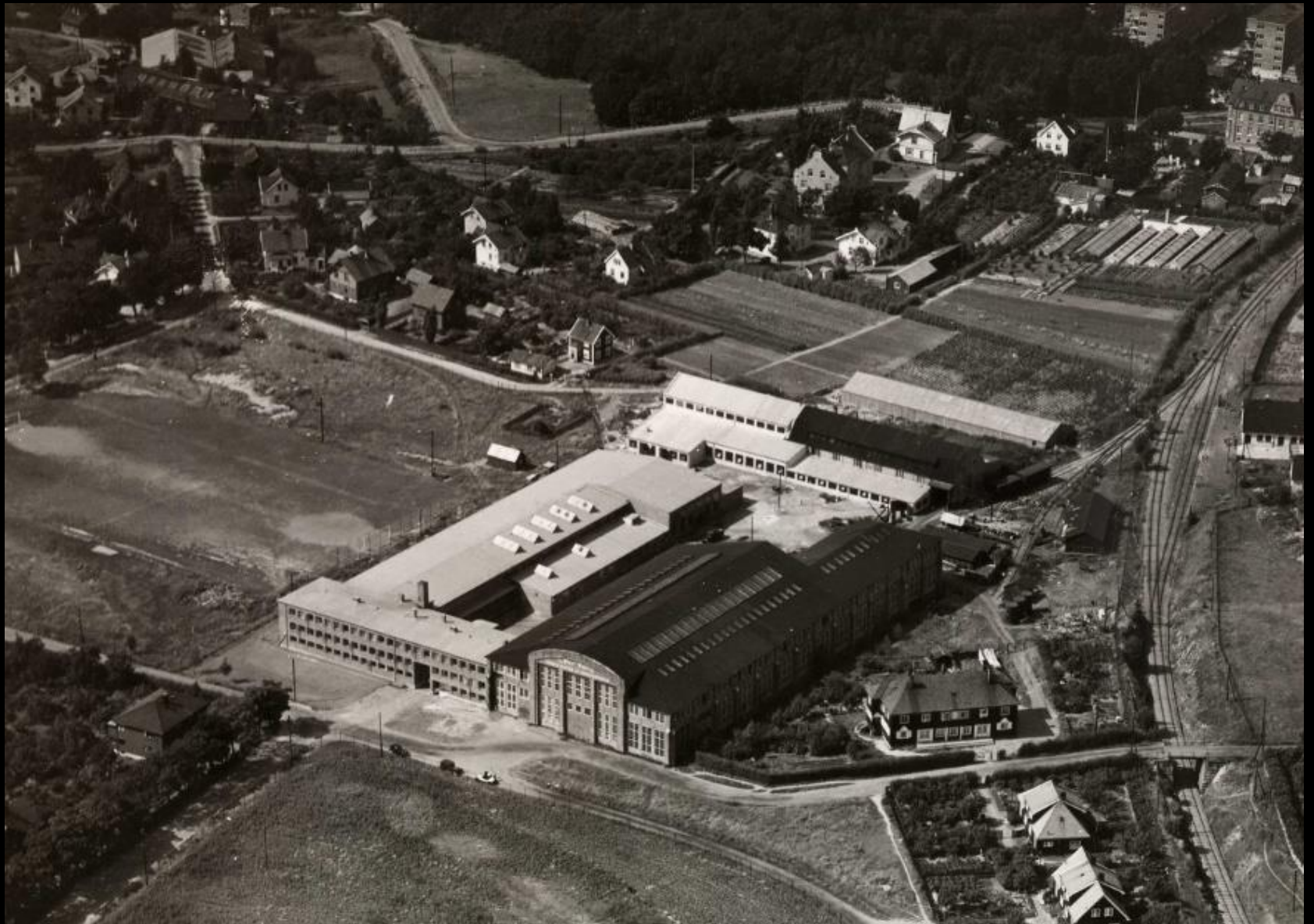

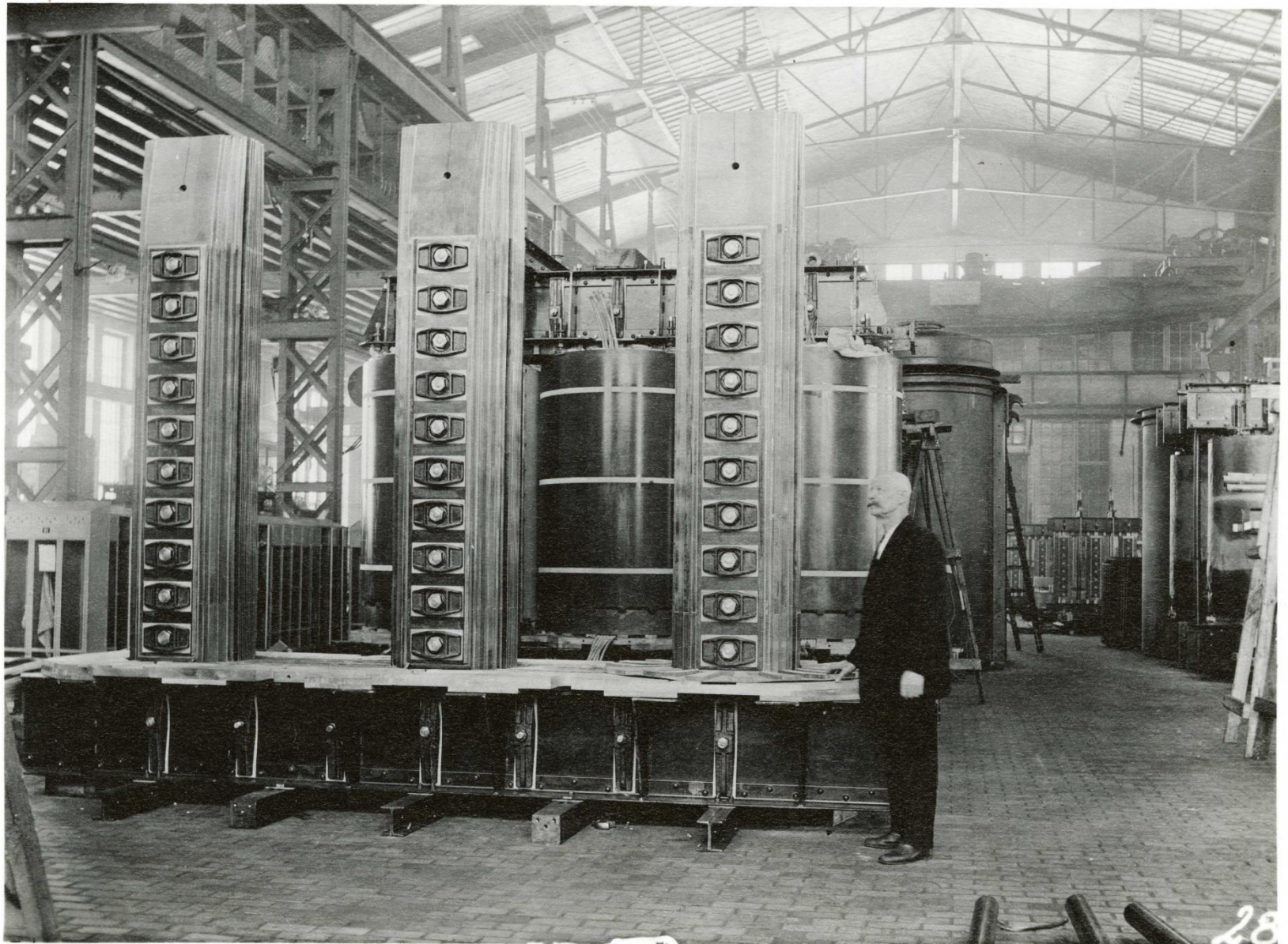

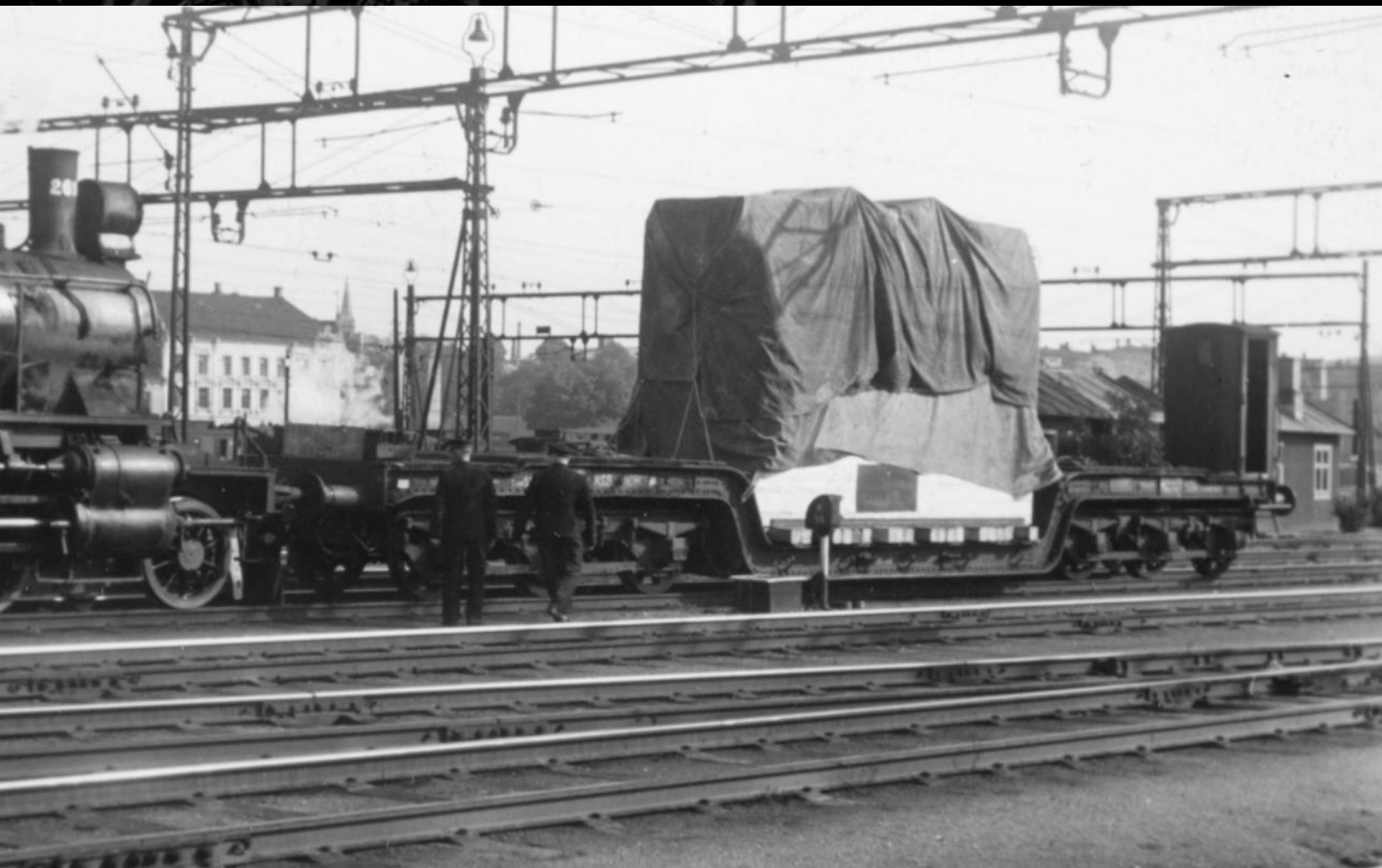

NFM.2015-00015

PRISLISTE

Elektra

1. januar 1940.

Kokeplate



Nr.	Watt- forbruk	Regulering til	Diameter mm.	Pris kr. sortlakert
951	400	250—80	155	31,—
"	500	350—110	—	31,—
"	800	400—130	—	31,—
952	700	500—140	—	35,—
"	800	550—170	—	35,—
953	900	600—200	175	35,—
"	1000	700—220	—	40,—
954	1200	800—270	195	42,—
955	1500	1100—300	215	51,—

Prisene er å torstå inkl. 1,5 meter kabel og 6 amp. stikker. Ved strømforbruk over 900 watt leveres kabelen uten stikker.

Bordkomfyr med 1 kokested

Støpejerns toppplate, grålakert utførelse.
Dimensjoner 360 × 360 mm.



Hyggeovnen.

Stråleovn med lysende varme. I 1.
Utførelse: Brun med
forniklet gitter.
Regulering: 1/1, 1/2 og 1/4.
Wattforbruk: 900, 1000
og 1200 watt.

Kr. 40.—

inkl. 2 m. kabel.



Nr. 841

Allemanns-
ovnen

Sortlakert med forniklet
topp.

Nr. 838 leveres for 800,
900, 1000 eller 1200 watt.

Kr 40 —

inkl. 2 m. kabel.

Nr. 839, 2000 watt.

Kr. 75.—

inkl. 2 m. kabel.



I. 828—830

Billigovnen

(sort eller grå)

300 400 eller 500 watt, regulerbar
i to trin.

Kr. 24.—

inkl. 2 m. kabel og 6 amp. stikker

Nr. 836



Smijerns



Det er sagt at:

Elektra er den ideelle k mfyr.
Hvorfor?
Fordi alt arbeide med

Elektra blir som en lek.



Selv sm pikene har sett at:

i mors Elektra blir alle
kakene stekt ikke bare
jevnt

men ogs 
samtidig.











Hvert 10. minutt blir en *Elektra*



Ny stekemetode:

Steketabell følger med hver komfyr. Frk. Segel har bevist at temperaturen ved steking av svinestek bør være 200° C, ikke 300° C som de fleste bruker. Ingen røk og os i kjøkkenet, ikke tilsøling av hele komfyren, ikke vannsøl på gulvet. Resultat: Sprø svor, saftig stek.







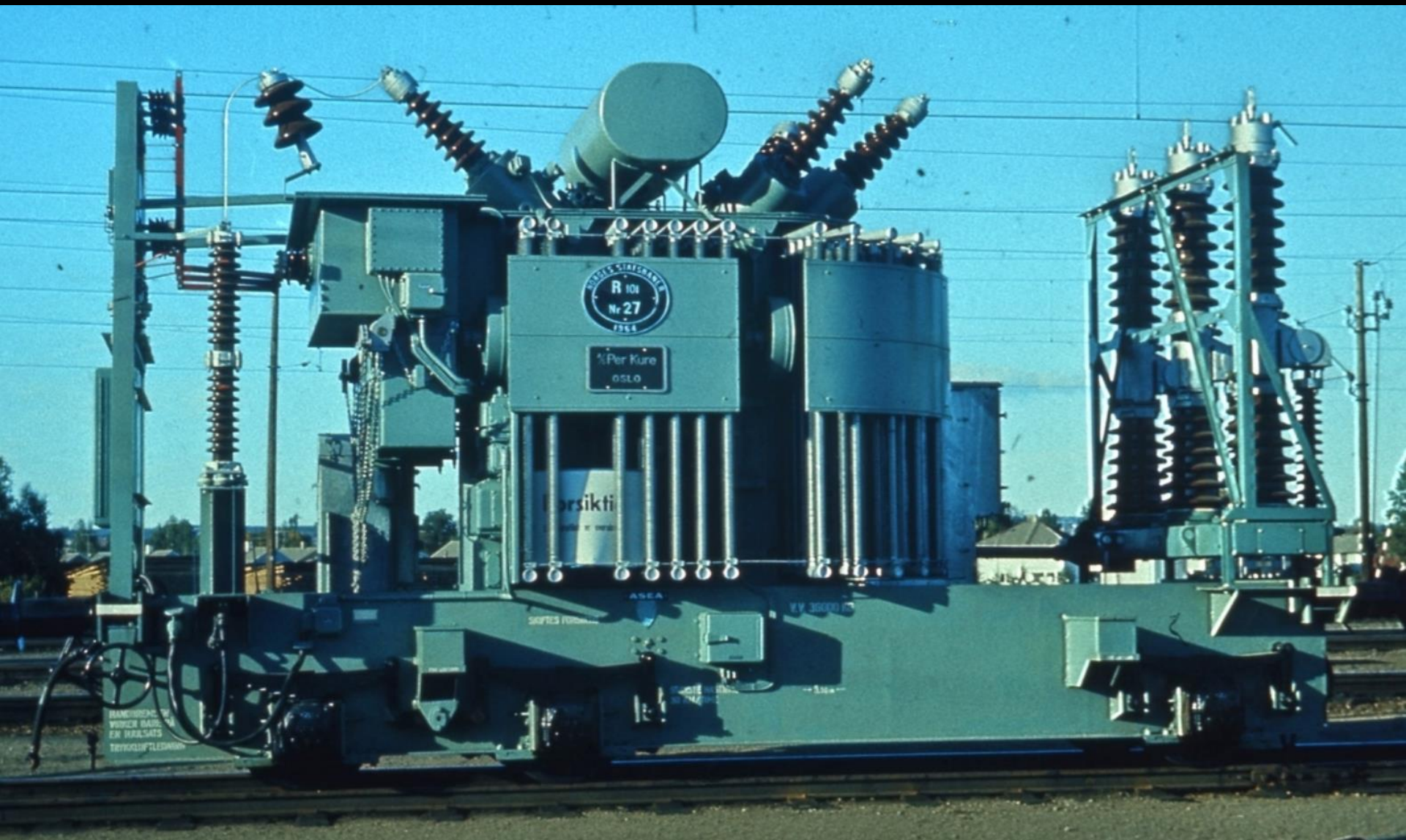





Dagens Næringsliv

Torsdag 22. september 1987

Norges Handels og Sjøfartstidende

Løssalg kr. 10,00
Nr. 215 - Årg. 98

Betong-synder for milliarder



Bygningskadene her i landet er enorme. Utbedring av feil i betongkonstruksjonene vil koste cirka én milliard kroner hvert år i lang tid fremover. Det hevder Fredrik Aas, mannen bak Norges første

spesialselskap for utbedring av bygningskader. Aas bygger nå opp en virksomhet på de synder han og andre i byggebransjen har begått i løpet av de siste tiårene.

SKADERE — På norske boligblokker fra 50 og 60-tallet er mulloner av kvadratmeter blitt malt med udekkende maling. Det vil koste milliarder å utbedre julene, sier Fredrik Aas.

SIDE 5

Treffende meninger

Meningssålerne i Opinion A/S i Bergen er blitt ledd av og skjelt ut på grunn av målinger med opplysningskretsens endringer. Allikevel er Opinion det firmaet som har kommet nærmest valgruldet når status er gjort opp.

SIDE 2

Kjøper svensk

For første gang går Storebrand inn i direkte børs-kringsvirksomhet i utlandet. Selskapet skal overta aksjemajoriteten i det svenske næringslivs-forsikrings-selskapet Victoria for 100 millioner norske kroner.

SIDE 7

Billigere bensin

Hydro Olie har bestemt seg for å senke bensinprisen med 10 øre per liter. Med en stor annonsekampanje forsøker Hydro å få andre selskaper med seg, men den erøse som har reagert på utspillet er Esso.

SIDE 24

Ridder av ASEA-BBC

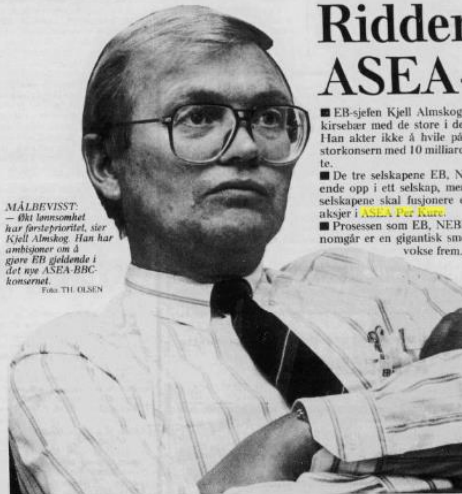

MÅLBEVISST — Et lønnsombud har forste prioritert, sier Kjell Almskog. Han har ambisjoner om å gjøre EB gjeldende i det nye ASEA-BBC-konsernet.

Foto: TH. OLSEN

■ EB-sjefen Kjell Almskog har tatt mål av seg til å spise kirsebær med de store i det svensk-sveitsiske ASEA-BBC. Han akter ikke å hvile på laurbærene på toppen av sitt storkonsern med 10 milliarder i omsætning og 15 000 ansatte.

■ De tre selskapene EB, NEBB og ASEA Per Kure skal ende opp i ett selskap, men ennå er det ikke avgjort om selskapene skal fusjonere eller om EB skal kjøpe BBC's aksjer i ASEA Per Kure.

■ Prosessen som EB, NEBB og ASEA Per Kure nå gjennomgår er en gigantisk smelldigel hvor det nye EB skal vokse frem.

SIDE 13, 14 og 15

Oppgangen fortsetter

Totalindeksen for Oslo Børs satte ny rekord for tredje dag på rad igår. Etter en omsætning på 226 millioner kroner gikk indeksen opp i 442,44. Dermed er kursoppgangen siden årsskiftet på 67,3 prosent.

De som eide aksjer i Kvernene står skal få kjøpe 25 prosent av det kommende børselskapet Kvernene Shipping for 100 kroner per aksje.

SIDE 21

NØKKELTALL

Dollar (børs) ...	0,6300 (+)	0,0020	Totalindeksen	442,44 (+ 4,82)	75
Dollar vs. 1986	0,6315 (+)	0,0115	Industri	592,04 (+ 7,60)	
D-mark (børs) ...	366,2400 (+)	0,0700	Bank	243,84 (- 0,77)	
Pund (børs) ...	10,9600 (+)	0,0250	Forsikring	393,71 (+ 5,99)	49
	109,5300 (+)	0,0300	Oslo	370,78 (+ 12,71)	

SKANDINAVIA VÅRT HJEMMEMARKED

N.S. 316

Hansen, Tallet

EB Hasle fortært I EDDERKOPPENS NETT

ABB

Om nedleggningen av EB-fabrikken på Hasle og ASEA Brown Boveri's industrirasering i Norge

50-00











Takk for meg!